

Planning des activités pour les candidats moniteurs 2023



Moniteur Fédéral 2023

ETAPE	DATE	ACTIVITE	MODALITES D'INSCRIPTION	DATE LIMITE
N°1	12/01/2023	Séance d'information*	Voir planning enseignement	08/01/2023
N°2	09/02/2023	Formation Thèmes	Voir planning enseignement	22/01/23
N°3	20/05/2023	Examen théorique et épreuve physique	Envoyer formulaire d'inscription	10/02/23
N°4	Du 23 au 25 06/2023	WE résidentiel** et rattrapage Epreuve physique et théorique	Inscription en ligne	30/04/23
N°5	du 24 au 30 09/2023	Stage Fédéral	Automatique	30/04/23

*Non obligatoire, deux autres dates à confirmer - ** Facultatif mais vivement conseillé

Fiches récapitulatives des parcours vers l'AM et le MC

Tu envisages de présenter l'Assistant Moniteur ou le Moniteur Club? Nous te présentons les étapes, les modalités pratiques et l'agenda pour la prochaine session. Pour le Pôle Formation et Évaluation, Annick Haveaux

Assistant Moniteur 2023-2024

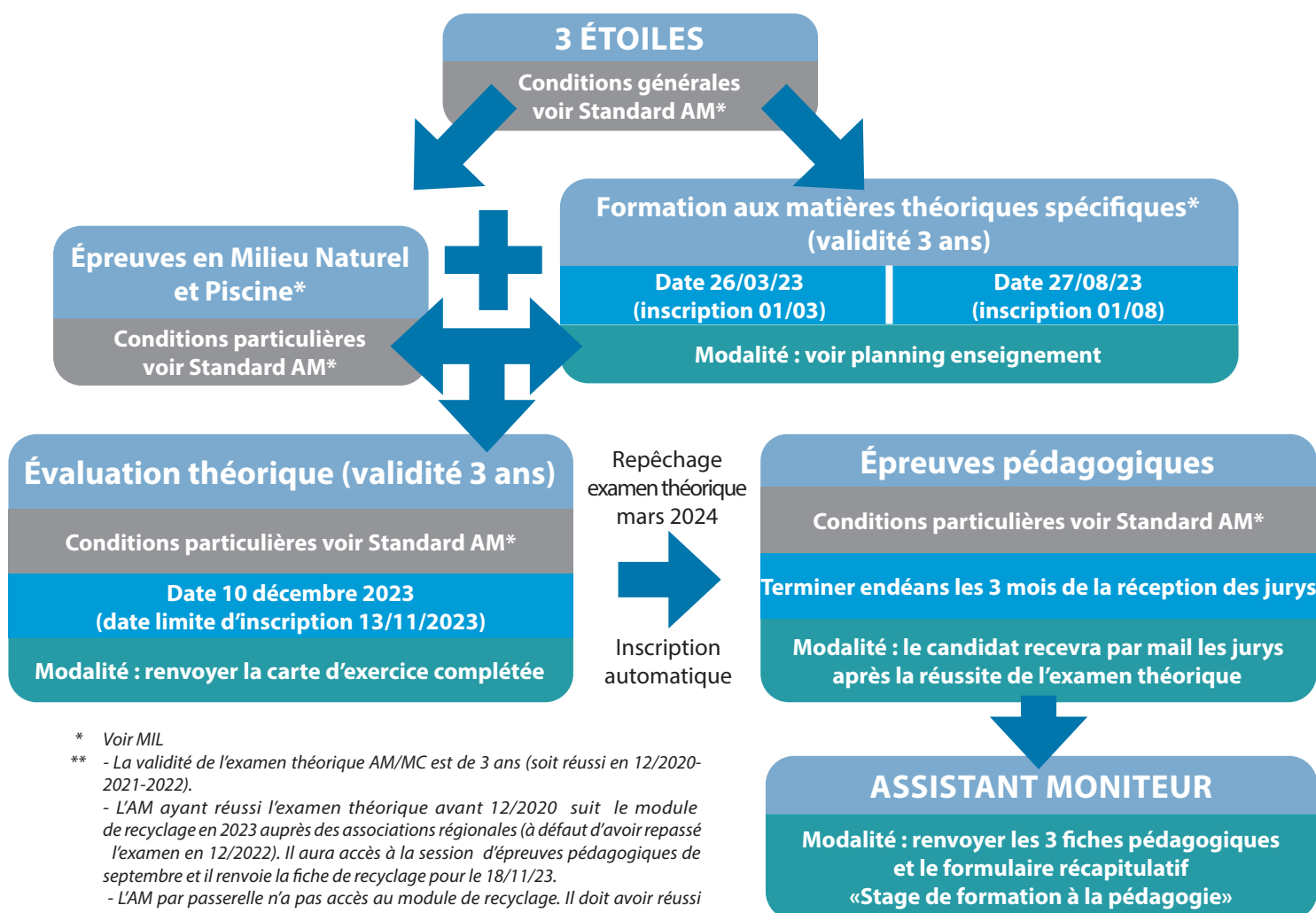

* Voir MIL

** - La validité de l'examen théorique AM/MC est de 3 ans (soit réussi en 12/2020-2021-2022).

- L'AM ayant réussi l'examen théorique avant 12/2020 suit le module de recyclage en 2023 auprès des associations régionales (à défaut d'avoir repassé l'examen en 12/2022). Il aura accès à la session d'épreuves pédagogiques de septembre et il renvoie la fiche de recyclage pour le 18/11/23.

- L'AM par passerelle n'a pas accès au module de recyclage. Il doit avoir réussi l'examen théorique.

Moniteur Club 2023

ASSISTANT MONITEUR

Conditions générales voir Standard MC*

Évaluation théorique**
et Épreuves en Milieu
Naturel*

Formation aux matières théoriques
spécifiques* (validité 3 ans)

Date 26/03/23
(inscription 10/03)

Date 27/08/23
(inscription 11/08)

Modalité : voir planning enseignement

Épreuves pédagogiques

Conditions particulières voir Standard MC*

Session avril :
terminer endéans 3 mois
(inscription 01/04/23)

Session septembre :
terminer avant le 18/11
(inscription 01/09/23)

Modalité : renvoyer la carte d'exercice complétée

Évaluation des épreuves en Piscine*

Prérequis : avoir réussi la dernière pédagogie*

Date 29/11/23 (date limite d'inscription : 19/11/23)

Modalité : renvoyer les 3 fiches pédagogiques et le formulaire récapitulatif «Stage de formation à la pédagogie»